

Avant

Dispositivo de retenção
0 - 25 kg (Grupos 0+, 1 e 2)

[®]
COSCO



KX-26

MANUAL DE INSTRUÇÕES

APRESENTAÇÃO

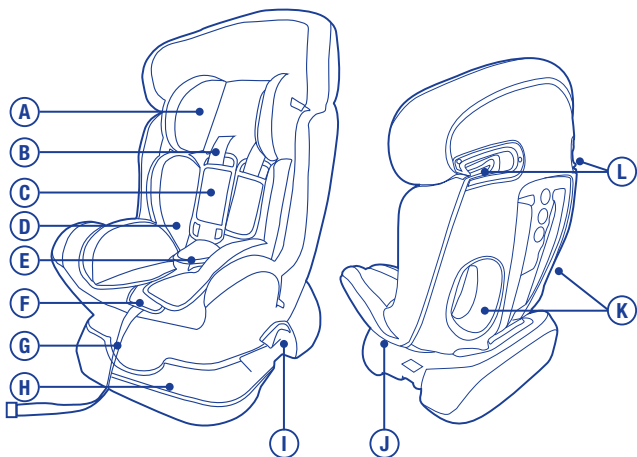

A redutor do apoio de cabeça

B tiras de ombro

C protetores de ombro

D redutor de assento

E fivela

F botão de ajuste de cinto

G tira central de ajuste de cinto

H base

I guia de passagem de cinto Grupo 0+

J guia de passagem de cinto Grupos 0+, 1 e 2

K abertura para a passagem de cinto Grupo 1

L guia de passagem de cinto Grupos 0+, 1 e 2

ATENÇÃO: Usar regularmente dispositivos como este pode salvar vidas e evitar ferimentos graves em acidentes de trânsito

ATENÇÃO: Siga todas as instruções deste manual para que a criança tenha a maior proteção possível em casos de acidentes

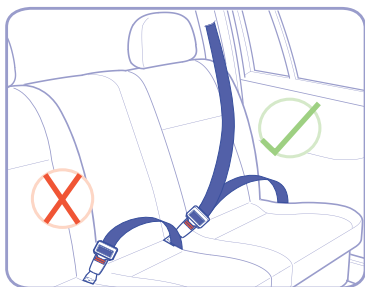

Este produto pode ser usado apenas em veículos que apresentem cinto de segurança com 3 pontos, estático ou com retrator. Nunca use esse produto com um cinto de 2 pontos.

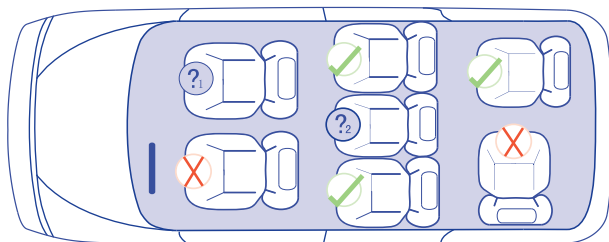

1. O uso da cadeirinha em assentos na parte de trás é mais seguro, caso não tenha a essa opção, desative o airbag antes de instalar a cadeira no assento da frente.
2. Instale a cadeira no assento do meio, apenas quando ele apresentar cinto de segurança de 3 pontos

Este dispositivo de retenção está de acordo com a norma ABNT NBR 14400:2009. Ele é indicado para crianças de 0kg a 25kg, para mais detalhes segue a baixo:

Grupo 0+: 0kg – 13kg

Grupo 1: 9kg – 18kg

Grupo 2: 15kg – 25kg

INSTALAÇÃO GRUPO 0+ (0 - 13 kg)

Neste grupo de massa deve ser usado o cinto do veículo para realizar a instalação da cadeira e a criança deve ser presa ao cinto de 5 pontos da cadeira. Use o assento na posição mais inclinada.

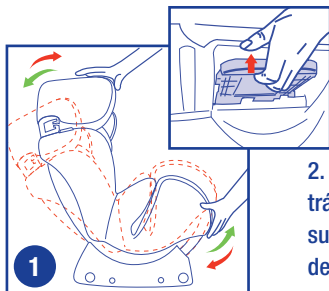

1. Com uma mão puxe a alavanca de inclinação e leve o encosto para a posição mais inclinada.

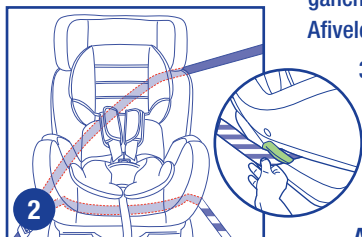

2. Coloque a cadeira voltada para trás, no banco do veículo. O cinto subabdominal deverá passar por dentro da base da cadeira, pelos ganchos em ambos os lados. Afivele o cinto.

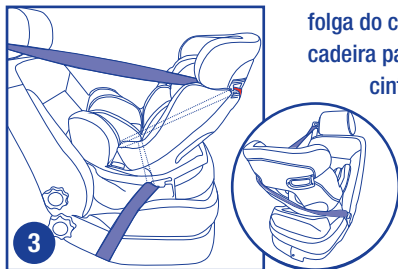

3. O cinto de ombro deve passar pela guia de passagem no verso do apoio de cabeça e dar a volta na cadeirinha.

ATENÇÃO: Remova qualquer folga do cinto, empurrando a cadeira para baixo e puxando o cinto do veículo para cima, em direção da correia.

4. Com a cadeirinha instalada, posicione a criança e coloque o cinto.

USO DO CINTO DE SEGURANÇA

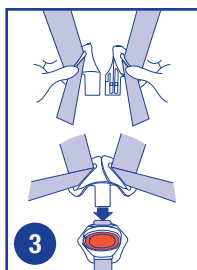
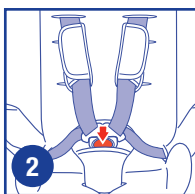
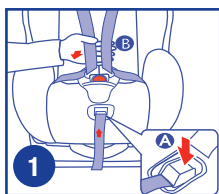

1. Pressione o botão de ajuste do cinto de segurança (A) e puxe as tiras do cinto de ombros para afrouxar o cinto (B)

2. Pressione o botão vermelho na fivela para abrir o cinto. Mova as tiras para o lado, assim é possível posicionar a criança facilmente na cadeira.

3. Para fechar o cinto alinhe as presilhas do cinto e encaixe-as entre si, em seguida, insira na fivela do cinto até ouvir um “click”.

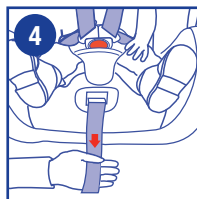

4. Puxe a tira de ajuste do cinto da cadeira até que as tiras estejam apertadas no corpo da criança. A largura ideal é aproximadamente a espessura de um dedo entre o cinto e o ombro da criança.

NOTA: Certifique-se sempre que as tiras não estejam torcidas.



Certifique-se sempre se o cinto está numa altura boa para a criança, nem muito abaixo, nem muito acima do ombro. O correto é estar com 1 cm ou 1 dedo de distância do ombro.

AJUSTE DE ALTURA DO CINTO

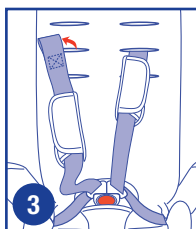
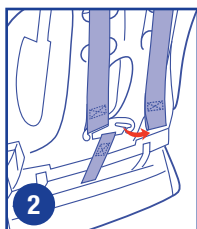
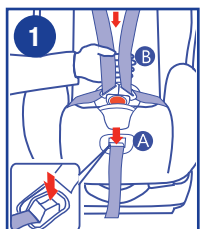

1. Pressione o botão de ajuste (A) e ao mesmo tempo, puxe as tiras do cinto de ombros (B), para afrouxar o cinto.

2. Retire as tiras do cinto de ombros da presilha de fixação localizada na parte de trás do encosto.

3. Vire a cadeira de frente e então puxe as tiras do cinto.

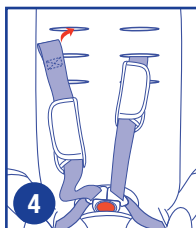

4. Escolha a fenda adequada ao tamanho da criança e insira as tiras do cinto.

5. Insira novamente as tiras na presilha de fixação na parte de trás do encosto, e se certifique de que não estejam torcidas.

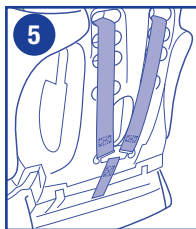

INSTALAÇÃO GRUPO 1 (9 - 18 kg)

Neste grupo de massa deve ser usado o cinto do veículo para realizar a instalação da cadeira e a criança deve ser presa pelo cinto de 5 pontos da cadeirinha. Retire o redutor de assento, caso a criança esteja grande para ele.

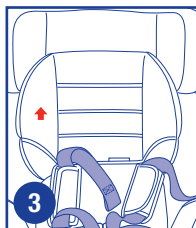
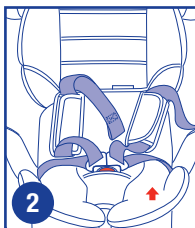
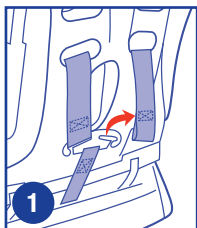

1. Solte o cinto da presilha de fixação na parte de trás para soltar as tiras de ombro.

2. Puxe o redutor de assento para soltá-lo da cadeirinha.

3. Escolha uma posição mais adequada para o redutor do apoio de cabeça, segundo a altura da criança.

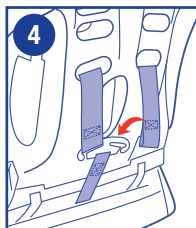

4. Volte a prender as tiras de ombro pela presilha de fixação.

5. Coloque a cadeira no assento do veículo voltada para frente e ajuste a posição de inclinação (escolha entre as posições 1 e 2).

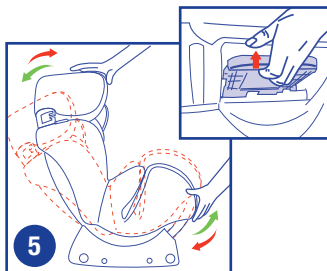

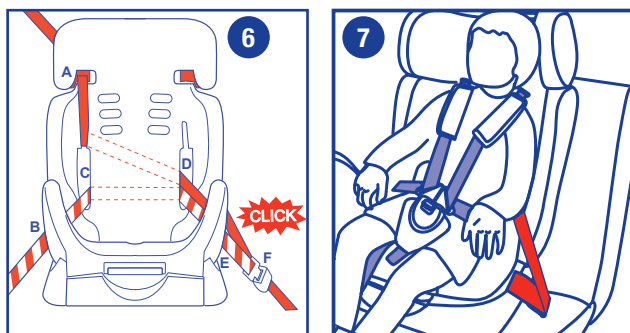

6. Passe a tira do cinto de segurança diagonal pela guia no apoio de cabeça (A). O cinto subabdominal do veículo deve passar pela guia lateral (B). Juntas, as tiras diagonal e subabdominal devem atravessar a abertura do assento, dar a volta na cadeirinha por trás e sair pelo outro lado (D). A tira subabdominal e diagonal devem ser passadas novamente pela guia na lateral (E). Afivele o cinto (F).

ATENÇÃO: Remova qualquer folga do cinto de segurança, empurrando a cadeira para baixo e puxando o cinto do veículo para cima. Certifique-se de que a cadeira está instalada corretamente.

7. Coloque a criança na cadeira e prenda-a adequadamente pelo cinto de segurança.

INSTALAÇÃO GRUPO 2 (15 - 25 kg)

Neste grupo de massa a criança e a cadeirinha devem ser presas pelo cinto de 3 pontos do veículo. Retire o cinto de segurança da cadeirinha.

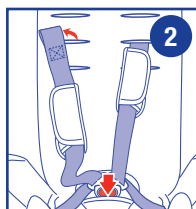
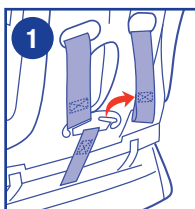

ATENÇÃO: A posição mais reta da cadeirinha é a única que pode ser usada para esse grupo.

1. Solte o cinto da presilha de fixação na parte de trás para soltar as tiras de ombro.

2. Pela frente puxe as tiras até saírem pela capa e abra o cinto.

3. Solte a capa desprendendo os botões.

4. Por baixo da capa existem 2 aberturas nos cantos, que prendem o cinto. E uma central que prende o entre pernas.

5. Solte a fivela que prende a tira. Passe a tira de uma fresta para outra até que se solte do assento, puxe a tira para separá-la da capa. Repita a operação

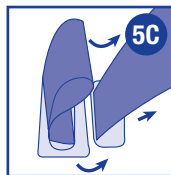
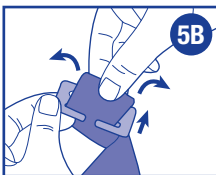
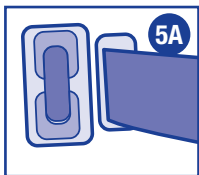
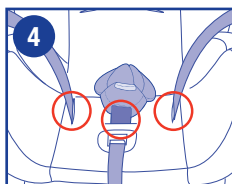
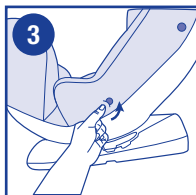

pelos dois lados e no centro para retirar o entre pernas.

6. Puxe a tira de ajuste central e enrole para armazenar no compartimento entre pernas.

- Após retirar o cinto, coloque a cadeira no banco do carro, virada de frente para o movimento.

7. Coloque a criança na cadeira. Passe a tira do cinto diagonal do carro pela guia no apoio de cabeça (A). O cinto subabdominal deve passar pela guia lateral (B). Juntas, as tiras diagonal e subabdominal devem passar pelo corpo da criança, atravessar a guia lateral (C) e serem afiveladas.

ATENÇÃO: Certifique-se de que a criança está corretamente presa na cadeira e que não há folga no cinto.

- Para reinstalar o cinto realize as etapas 1,2,3, 4 e 5 inversamente.

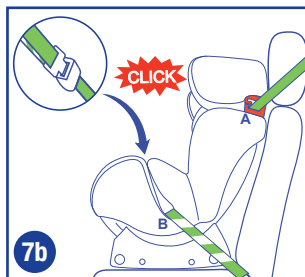
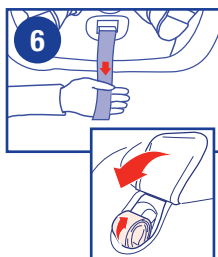

LIMPEZA

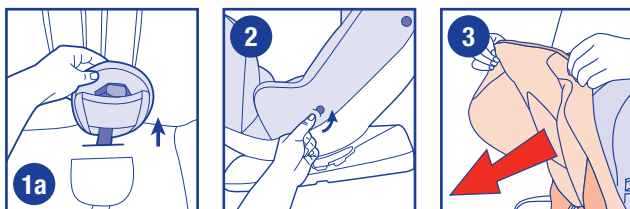

1. Remova os redutores e as tiras de segurança da cadeira, como mostrado nas páginas anteriores.
2. Retire a capa desprendendo os botões laterais da estrutura.
3. Para remontar lembre-se de colocar a capa antes de reinstalar o cinto de segurança da cadeira.

A capa é muito importante para o correto funcionamento da cadeirinha, não utilize sem.

Siga as indicações de lavagem:



- Lavagem na máquina a uma temperatura de até 30°C em ciclo delicado.
- Não alvejar
- Não secar em tambor, secagem horizontal apenas
- Não passar a ferro
- Lavagem profissional permitida

ATENÇÃO

IMPORTANTE LER COM ATENÇÃO E GUARDAR PARA EVENTUAIS CONSULTAS

1. ESTE É UM DISPOSITIVO DE RETENÇÃO PARA CRIANÇAS “UNIVERSAL”; ELE É APROVADO PARA USO GERAL EM VEÍCULOS E SE ADAPTA NA MAIORIA, MAS NÃO EM TODOS OS ASSENTOS DE CARROS.
2. A CORRETA ADAPTAÇÃO É APROPRIADA SE O FABRICANTE DO VEÍCULO DECLARAR NO MANUAL QUE O VEÍCULO ACEITA UM DISPOSITIVO DE RETENÇÃO PARA CRIANÇAS “UNIVERSAL” PARA ESTE GRUPO DE MASSA.
3. EM CASO DE DÚVIDAS, CONSULTAR O FABRICANTE DO DISPOSITIVO DE RETENÇÃO PARA CRIANÇAS.
4. APROPRIADO SE O VEÍCULO ESTIVER EQUIPADO COM CINTO DE SEGURANÇA DE TRÊS PONTOS ESTÁTICO OU COM RETRATOR.
5. ATENÇÃO: CASO ESTE PRODUTO TENHA SIDO SUBMETIDO A UM ESFORÇO EM CASO DE ACIDENTE, SUBSTITUA-O IMEDIATAMENTE.
6. Nunca deixe a criança sozinha no veículo.
7. Siga todas as instruções deste manual para que a criança tenha a maior proteção possível em caso de acidente.
8. Este equipamento é projetado para ser utilizado apenas em bancos veiculares voltados para frente.
9. Este produto é apropriado para crianças com peso compreendido entre 0 e 25 kg.
10. Nunca transporte a criança sem um dispositivo de retenção ou num equipamento que não seja adequado a sua idade, peso

e altura, pois desta forma, ela estará em maior risco de sofrer lesão em caso de acidente.

11. O equipamento desocupado (que não esteja sendo utilizado) deve ser mantido preso ao cinto de segurança ou no porta-malas do veículo.

12. Posicione e instale corretamente itens rígidos e partes de plástico do dispositivo para, durante o uso cotidiano do veículo, não ficarem presos por um assento móvel ou uma porta do veículo.

13. Não retire os adesivos do dispositivo.

14. Nunca efetue qualquer modificação ou acréscimo no dispositivo de retenção para crianças em veículos automotivos. O conjunto de componentes do dispositivo de retenção foi testado e aprovado para proteger a criança. Desta forma, o responsável por qualquer alteração no dispositivo de retenção,

descaracterizando assim as condições da certificação, afetará a segurança da criança.

15. Por se tratar de um item de segurança, nunca adquira um produto usado, principalmente por não serem conhecidos os esforços a que o produto foi submetido anteriormente.

16. Nunca deixe bagagens ou outros objetos passíveis de causar ferimentos próximos da criança.

17. Este dispositivo de retenção para crianças foi projetado para absorver parte da energia de um impacto do veículo, de forma a reduzir o risco do usuário, em casos de colisão ou de desaceleração repentina do veículo, limitando o deslocamento do corpo da criança.

18. Não utilize este equipamento se o mesmo passar por acidente.

19. Nunca deixar a criança no dispositivo de retenção

para crianças em veículos automotivos, sem a devida supervisão de um adulto.

20. Um dos grandes objetivos dos dispositivos de retenção é evitar ao máximo que o corpo da criança sofra movimento. Desta forma, antes de sair com o veículo, certifique-se de que o dispositivo de retenção esteja bem firme no banco traseiro, e que o sistema de retenção do mesmo esteja devidamente afivelado à criança.

21. Guardar este manual de instruções para eventuais consultas.

22. É necessário fechar bem o cinto de segurança de adulto que fixa o dispositivo de retenção para crianças no veículo.

23. É necessário ajustar todas as tiras do dispositivo de retenção para segurar a criança de acordo com suas características biométricas.

24. Não deixe as tiras torcidas.

25. É importante certificar-se de que os cintos subabdominais estejam sendo usados na região pélvica.

26. É importante destacar que a utilização de almofadas de adaptação para bebês deve contornar a cabeça, e não apoiar, para não prejudicar o pescoço da criança. Considere a utilização desse acessório, quando necessário, para crianças com até 13 kg. Quando não existe esse adaptador de cabeça, mas a cadeira parece ser grande para o bebê (no caso das conversíveis quando o bebê é recém-nascido), recomendado o uso de rolinhos de toalha de algodão para dar sustentação ao corpo e cabeça do bebê.

27. É recomendado que qualquer bagagem ou outros objetos passíveis de causar ferimentos em caso de uma colisão sejam devidamente guardados.

28. **ATENÇÃO:** Não utilizar este dispositivo de retenção para crianças em assentos equipados com airbag. Caso não exista opção, desative o airbag.

29. **ATENÇÃO - IMPORTANTE:** Não utilizar este dispositivo de retenção para crianças na posição voltada para frente antes que a criança pese no mínimo 9 kg.

30. Não recomendado para uso neonato, por ter sido projetado para acomodar crianças também de um ou mais Grupos de Massa posteriores.

31. Este dispositivo de retenção está de acordo com a norma ABNT NBR 14400:2009.

32. Validade Indeterminada.

GARANTIA

Agradecemos por adquirir este produto e garantimos ao comprador que este produto é livre de defeitos quando usado sob condições normais, por um período de 12 meses a partir da data da compra. O primeiro comprador é o único beneficiário. Caso o produto apresente defeitos de material ou de fabricação a Cosco reparará ou substituirá o produto, a nosso critério, de forma gratuita. Em caso de problemas procure a loja onde foi adquirido, uma Assistência Técnica autorizada ou o departamento de Atendimento ao Consumidor. O comprador é responsável pelos custos de envio do produto para a Assistência Técnica ou para o fabricante. O produto defeituoso deve ser devolvido em sua embalagem original acompanhado da nota fiscal de compra. Esta garantia perderá a validade se o produto for modificado ou consertado por profissional não autorizado ou se o defeito for decorrente de utilização indevida.

REGISTRE SEU PRODUTO

Registre seu produto e mantenha-se informado(a) dos alertas de segurança e informações associadas que podem surgir sobre o item que você adquiriu. Somente assim poderemos prestar um serviço de melhor qualidade e contata-lo(a) em caso de uma necessidade especial. Os dados informados serão mantidos em sigilo e não serão compartilhados com terceiros. Ao enviar o registro, você autorizará o envio de informações e mensagens que julgamos de seu interesse.

- Visite o endereço <http://www.coscokids.com.br/registro>
- Preencha o formulário eletrônico identificando este produto como Cadeira Avant KX-26, Cosco
- Você receberá a comprovação de seu registro por email

ATENDIMENTO AO CONSUMIDOR
www.coscokids.com.br/atendimento



Av. Nilo Peçanha, 1516/1582
Campos dos Goytacazes/RJ
CEP 28030-035

Importado por
COMPANHIA DOREL BRASIL
CNPJ 10.659.948/0001-07

País de Origem: China

Todos os direitos reservados
As ilustrações podem diferir do produto

20180109 REV0